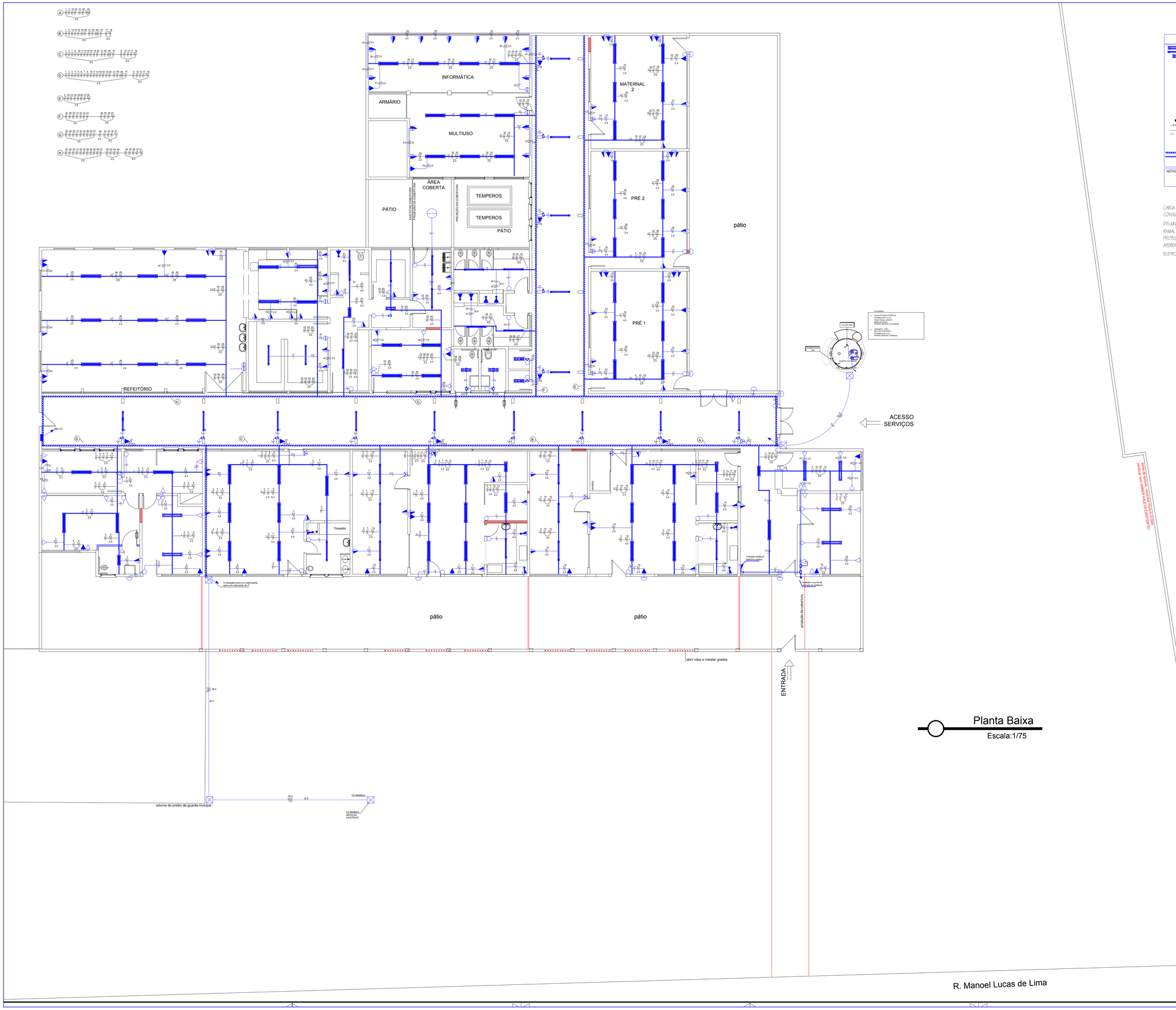

REVISÃO	DATA	RESPONSÁVEL	OBSERVAÇÃO

PREFEITURA MUNICIPAL DE PELOTAS
SECRETARIA MUNICIPAL DA EDUCAÇÃO
DEPARTAMENTO DE PLANEJAMENTO E ENGENHARIA

EMEI IVANIR DIAS

SECRETÁRIO MUNICIPAL DA EDUCAÇÃO

PROJETO:

Angela Bosenbecker
RUA: GEN. TELLES, 357
PELOTAS - RS - CEP 96010-300
FONE: 3303-0001
e-mail: angela.bosenbecker@gmail.com

Projeto Arquitetônico: Ângela C. Bosenbecker
CAU - A31414-5

Coordenação do Projeto: Ângela C. Bosenbecker
CAU - A31414-5

PROJETO: PROJETO ARQUITETÔNICO	PRANCHA: PE-01
ENDEREÇO: R. Manoel Lucas de Lima, 215	ÁREAS: TERRENO: / CONSTRUÍDA:
CONTEÚDO: Planta Baixa - TÉRREO	
LOCAL E DATA: Pelotas, Janeiro de 2014.	ESCALA: 1/75